چگونه از ورود زود هنگام به معامله واگرایی ها پیشگیری کنیم؟

اگرچه واگرایی ها ابزاری عالی در جعبه ابزار معاملاتی شما هستند، اما گاهی ممکن است باعث شوند زودتر از موعد وارد معامله شوید. در واقع شما باید برای تأیید بیشتر گرفتن اندکی صبر کنید.

اگر این زودتر از موعد وارد شدن ها ادامه دار باشند، شما هم ادامه دار استاپ اوت خواهید شد (از حد ضرر استفاده نمی کنید؟!) و آهسته و پیوسته ضرر و زیان شما بیشتر و بیشتر می شود.

و خودتان خوب می دانید که وقتی این ضررهای کوچک جمع شده و بزرگ شوند چه اتفاقی خواهد افتاد! بله، در نهایت ورشکسته و بی پول می شوید.

به عبارتی در نهایت با آنچه روبرو خواهید شد چیزی نیست جز یک واگرایی بین ذهن و جیب!

در زیر چند ترفند معاملاتی (مربوط به واگرایی) ارائه شده است که با استفاده از آنها می توانید تأیید بیشتری بگیرید که این واگرایی به نفع شما عمل خواهد کرد یا خیر.

صبر کنید تا اندیکاتور ها یکدیگر را قطع کنند. (کراس اوور)

البته این یک ترفند نیست بلکه یک قانون است. کافیست صبر کنید تا مومنتوم متقاطع شود (کراس اوور بر روی مومنتوم).

این نشان دهنده یک تغییر بالقوه در مومنتوم قیمت از خرید به فروش یا بالعکس است.

دلیل اصلی این کار این است که شما باید صبر کنید تا یک سقف یا یک کف تشکیل شود. تا زمانی که کراس اوور ساخته نشود (اندیکاتورها متقاطع نگردند)، کف و سقف شکل نمی گیرند!

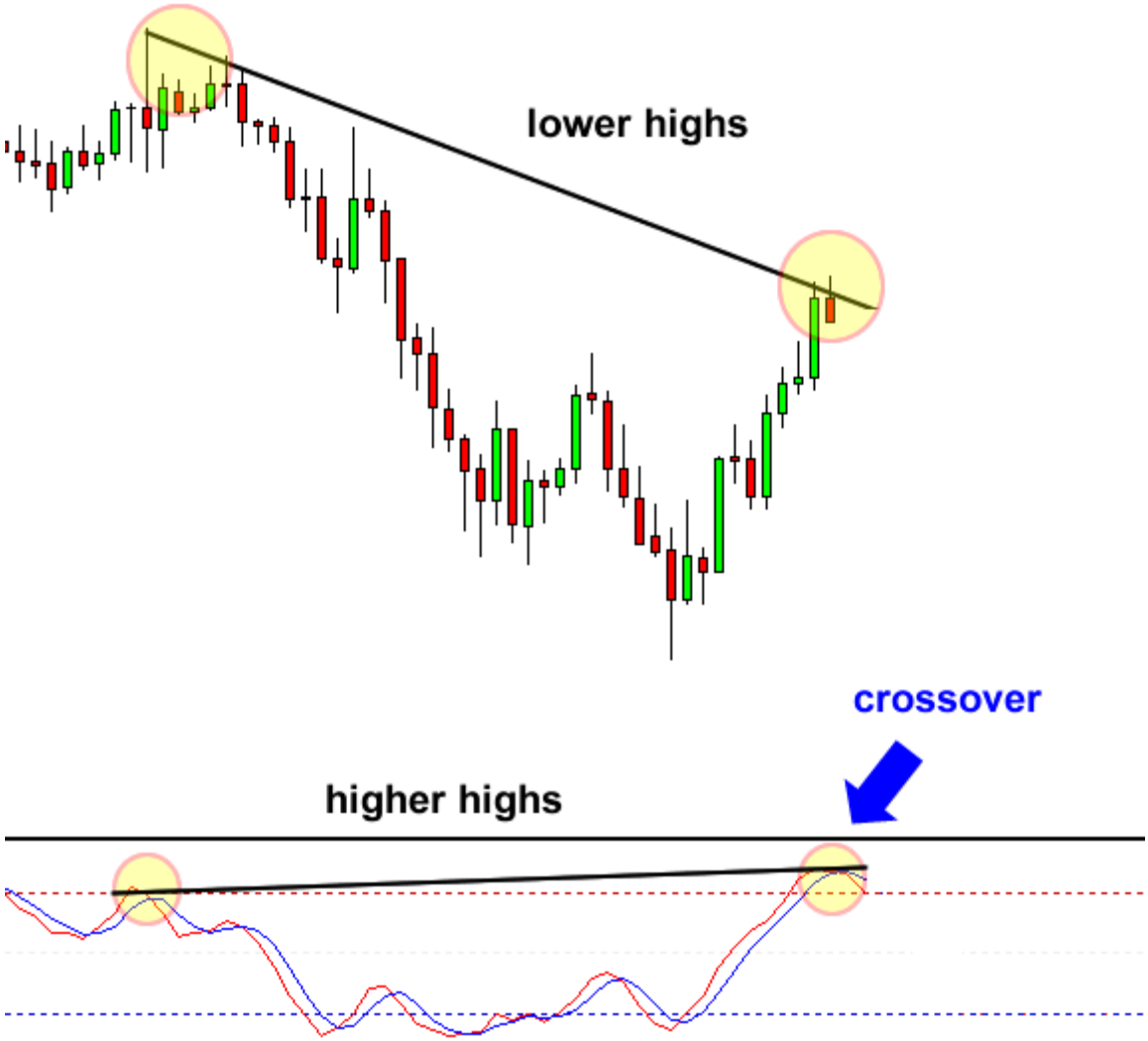

در نمودار بالا، این جفت ارز سقف های پایین تری را نشان می دهند در حالی که استوکاستیک پیش از این سقف های بالاتری را ثبت کرده است. این یک واگرایی نزولی است و قطعا با دیدن آن وسوسه می شوید تا فوراً فروش بگیرید.

اما، میدانید چه می گویند؟ می گویند، گر صبر کنی ز غوره ...

بهتر است صبر کنید تا استوکاستیک یک کراس اوور (تقاطع) به سمت پایین ایجاد کند تا تأییدی باشد مبنی بر اینکه همانا این جفت ارز نزولی شده است.

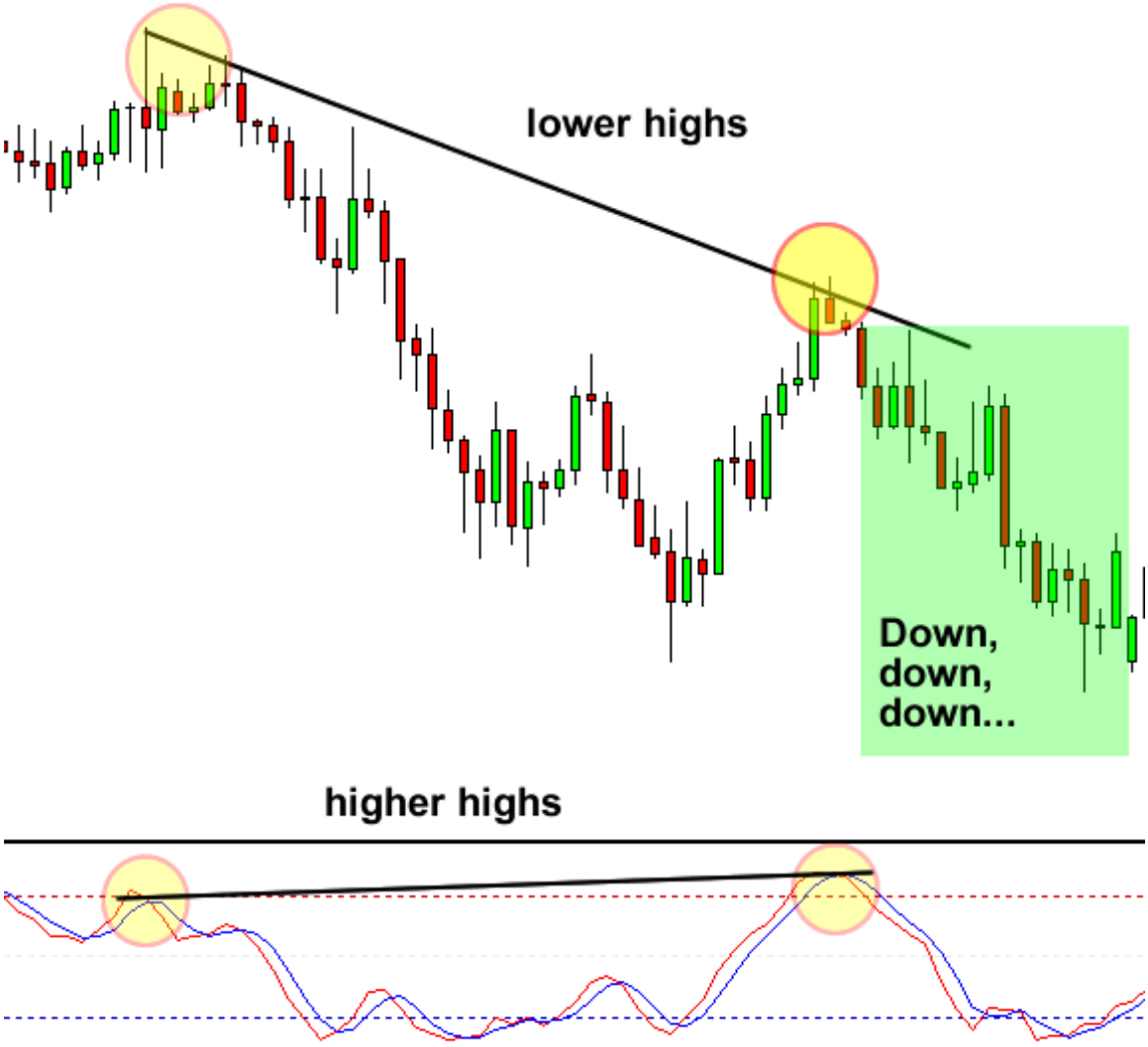

در چند کندل بعد، استوکاستیک این کراس اوور را ساخته است. گرفتن آن واگرایی نزولی، پیپ های زیبایی را نصیب شما می کرده است!

نکته اصلی اینجا چیست؟ صبور باشید! سعی نکنید عجولانه عمل کنید زیرا اصلا نمی توانید بفهمید چه زمانی مومنتوم تغییر می کند!

اگر صبور نباشید، با ادامه یافتن سلطه روند فعلی بر بازار، ممکن است فقط بسوزید!

صبر کنید تا اندیکاتور از منطقه بیش خرید یا بیش فروش خارج شود.

ترفند دیگر این است که **صبر کنید تا سقف و کف مومنتوم شرایط بیش خرید و بیش فروش را** بزند و سپس منتظر باشید تا اندیکاتور از این شرایط خارج شود.

دلیل انجام این کار مشابه صبرکردن برای یک کراس اوور (تقاطع) است – شما واقعاً نمی دانید که چه زمانی مومنتوم شروع به تغییر می کند.

فرض کنید شما به یک نمودار نگاه می کنید و متوجه می شوید که استوکاستیک کف جدیدی را تشکیل داده در حالی که قیمت خیر.

شاید فکر کنید که وقت خرید است زیرا این اندیکاتور شرایط بیش فروش را نشان می دهد و واگرایی ایجاد شده است.

با این حال، ممکن است فشار فروش همچنان قوی بماند و قیمت همچنان به ریزش ادامه داده و کف جدیدی را بسازد.

در صورت گرفتن پوزیشن امکان داشت بسیار نا امید شوید زیرا روند ادامه پیدا نکرد.

در واقع، می توان دید که روند نزولی جدیدی احتمالاً در دستور کار بوده است زیرا این جفت ارز در حال تشکیل سقف های پایین تر است. و اگر لجبازی می کردید، ممکن بود این حرکت نزولی را نیز از دست می دادید.

اگر شکیبا می بودید و صبر می کردید تا تأیید بیشتر درباره ایجاد واگرایی بگیرید، در اینصورت می توانستید از ضرر کردن جلوگیری کرده و متوجه شوید که روند جدیدی در حال شکل گیری است.

خطوط روند را روی خود اندیکاتور مومنتوم بکشید.

این مورد ممکن است کمی مضحک به نظر برسد زیرا خطوط روند را معمولاً فقط روی قیمت می کشند.

اما این یک ترفند کوچک و زیرکانه است که ما می خواهیم با شما در میان بگذاریم. به هر حال، داشتن یک سلاح بیشتر در غلاف که ضرری ندارد، دارد؟ شما هرگز نمی دانید! شاید زمانی به دردتان خورد!

این ترفند خصوصاً هنگام **جستجو برای برگشت ها یا شکست ها در یک روند** می تواند مفید و موثر واقع شود. وقتی می بینید قیمت دارد به یک خط روند احترام می گذارد و به آن واکنش می دهد، سعی کنید یک خط روند مشابه با آن روی اندیکاتور خود بکشید.

ممکن است متوجه شوید که اندیکاتور نیز دارد به خط روند احترام می گذارد.

اگر می بینید که هم قیمت و هم اندیکاتور مومنتوم، خط روند مربوط به خود را می شکنند، این می تواند نشان دهنده تغییر قدرت از خریداران به فروشندگان (یا بالعکس) باشد و اینکه روند ممکن است تغییر کند.